

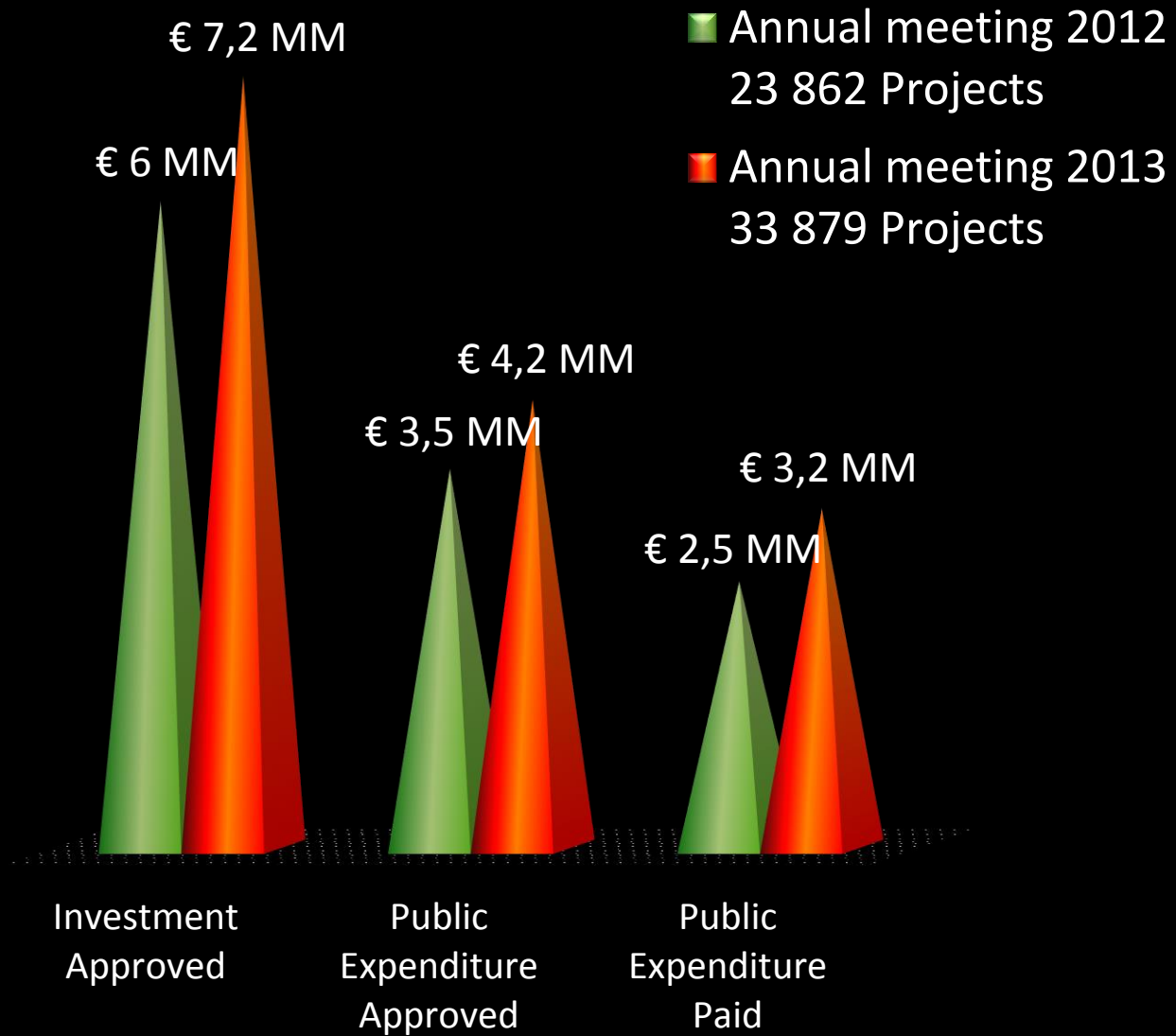

PRODER

Execução do Programa
e Regime de transição

PRODER : Grandes números



PRODER : Investimento e Despesa Publica

Investimento
€ 6,1 Mil Milhões

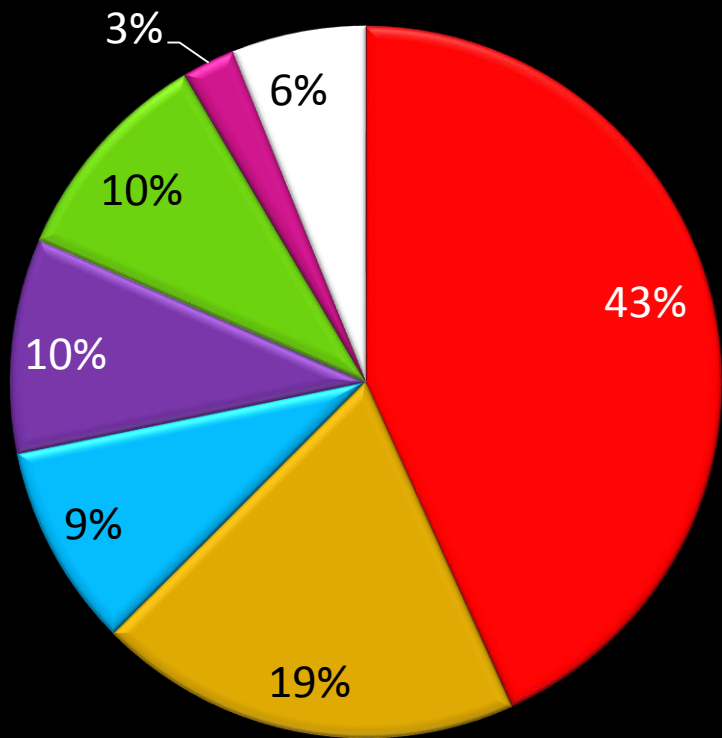

Despesa Pública
€ 3,1 Mil Milhões

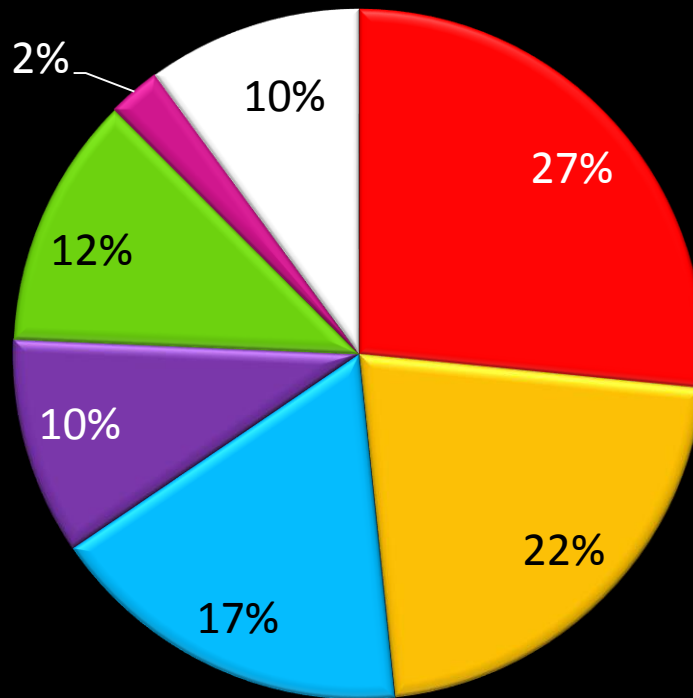

- Enterprise Modernisation and Capacity Building
- Young Farmers
- Irrigation Systems
- LEADER
- Forest Investments
- Knowledge and Skills
- Other

34 500 Projetos



PRODER : Distribuição do Investimento nas regiões

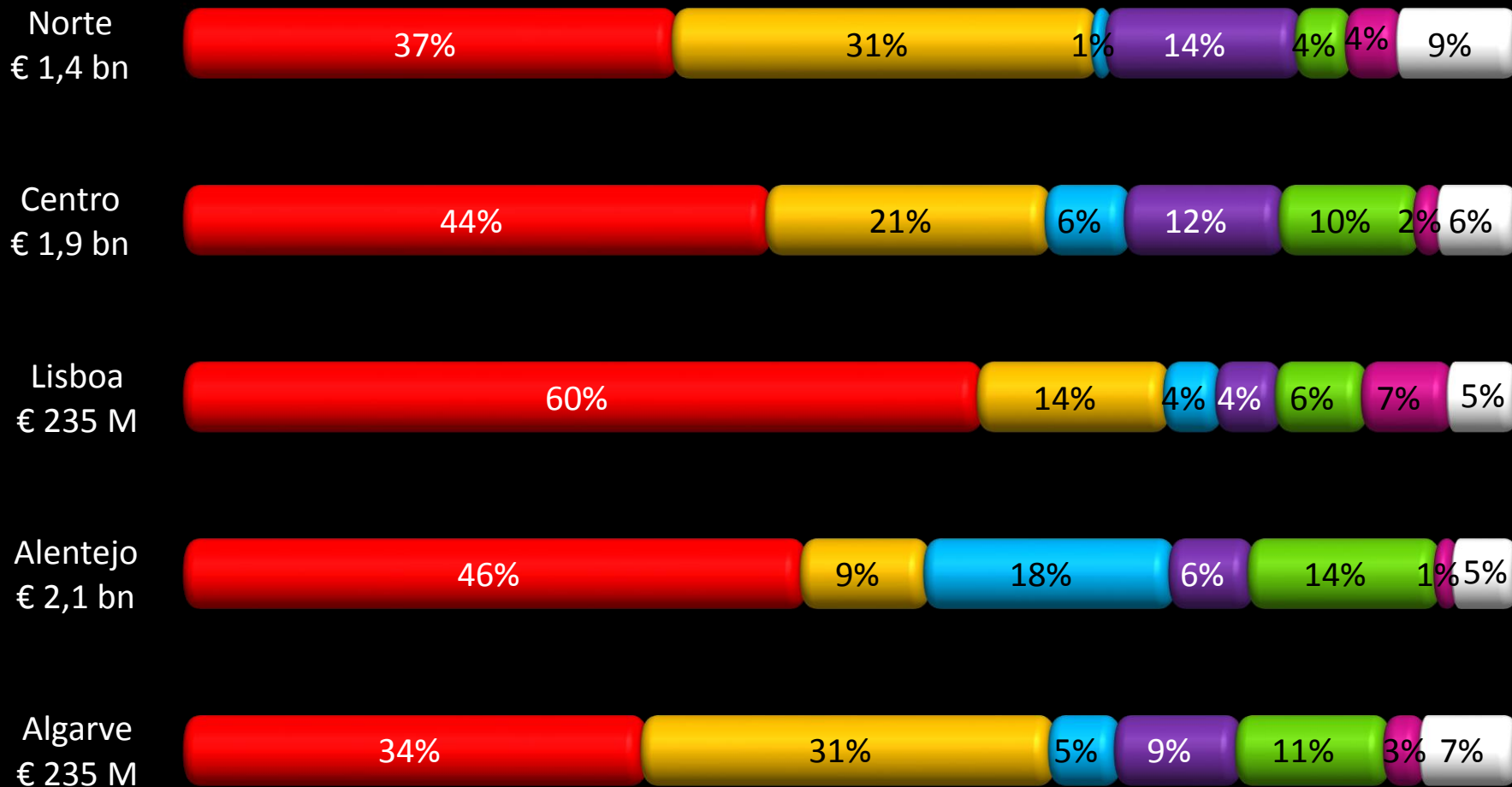

- Enterprise Modernisation and Capacity Building
- Young Farmers
- Irrigation Systems
- LEADER
- Forest Investments
- Knowledge and Skills
- Other

PRODER: Operação "limpeza"

Desistência de projetos

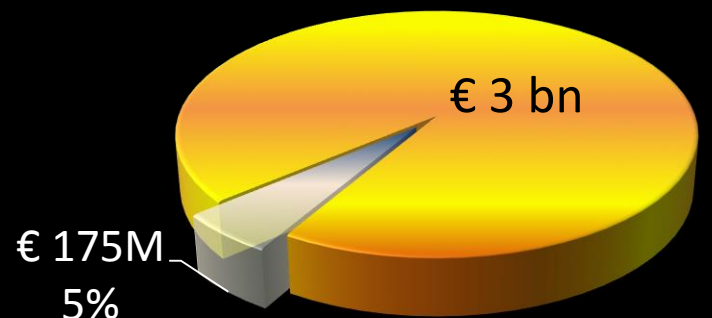
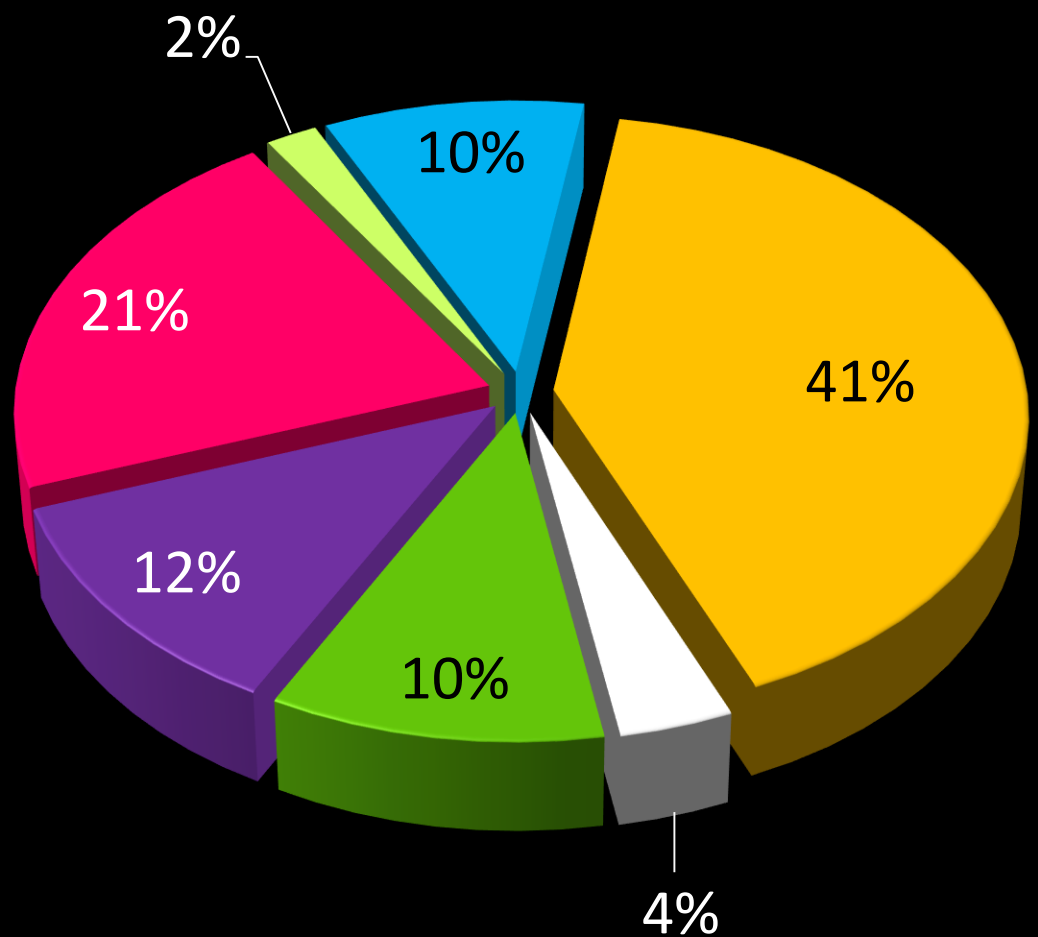

- Enterprise Modernisation and Capacity Building
- Young Farmers
- Forest Investments
- Irrigation Systems
- LEADER
- Knowledge and Skills
- Other

PRODER: Operação “Limpeza”

Sub execução

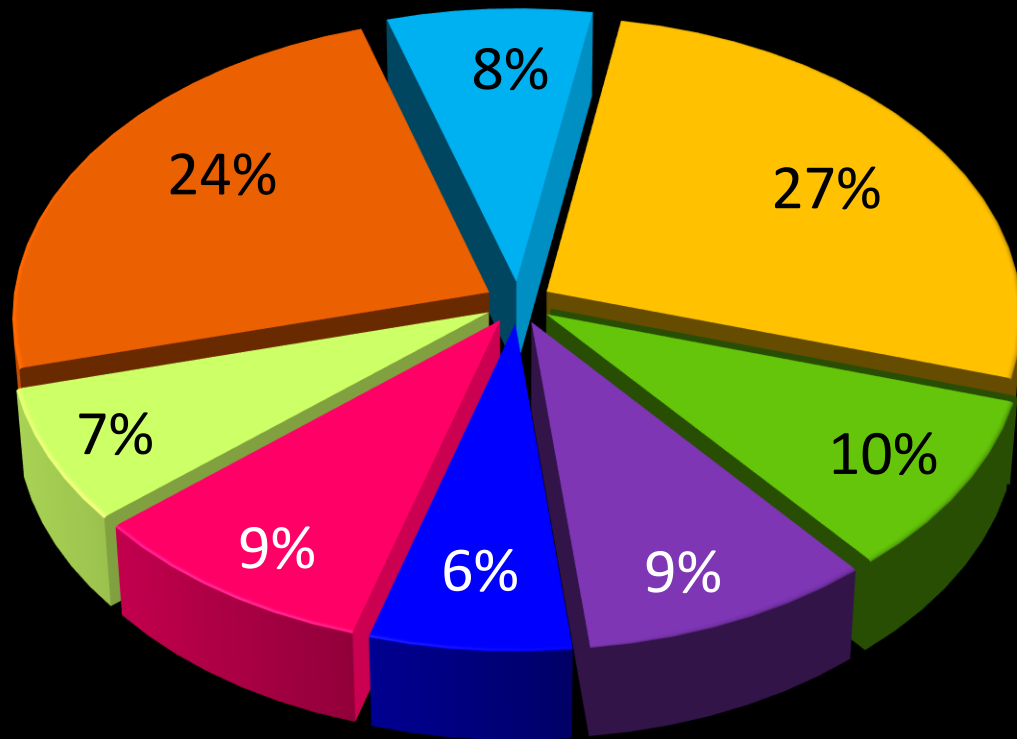
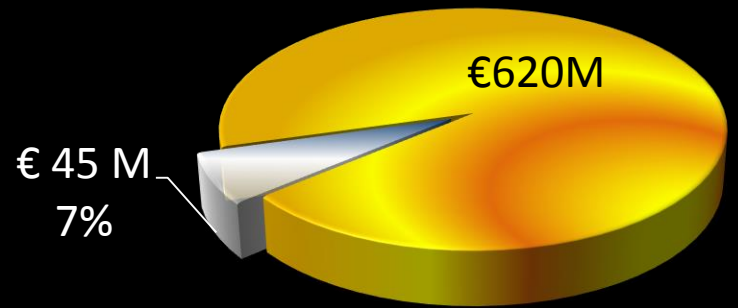

- Enterprise Modernisation and Capacity Building
- Forest Investments
- Irrigation Systems
- Animal Genetic Resources Improvement
- LEADER
- Knowledge and Skills
- Technical Assistance
- Other

PRODER: Evolução de Compromissos e Execução

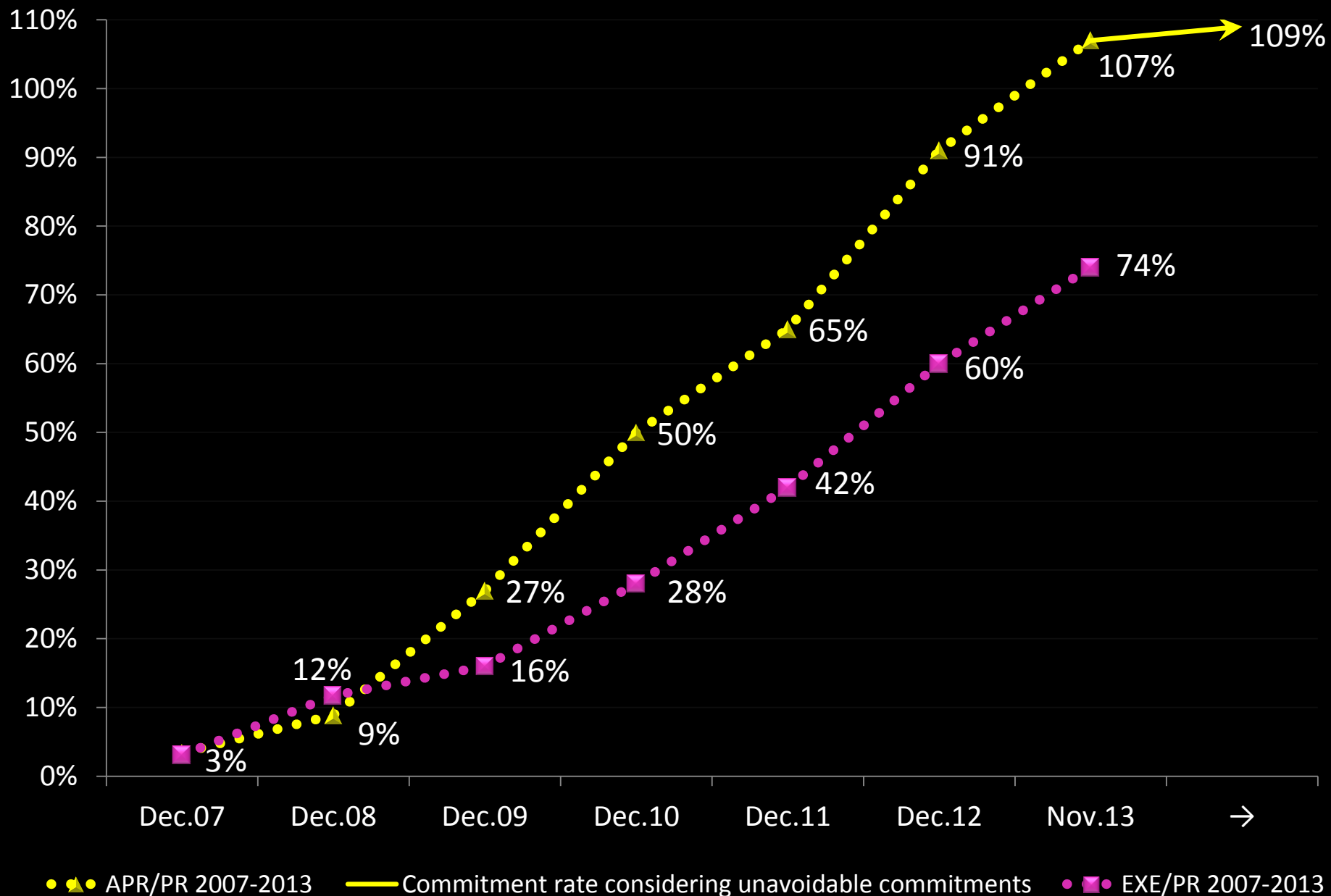

PRODER: Taxa de Execução – Comparação com UE - 2013

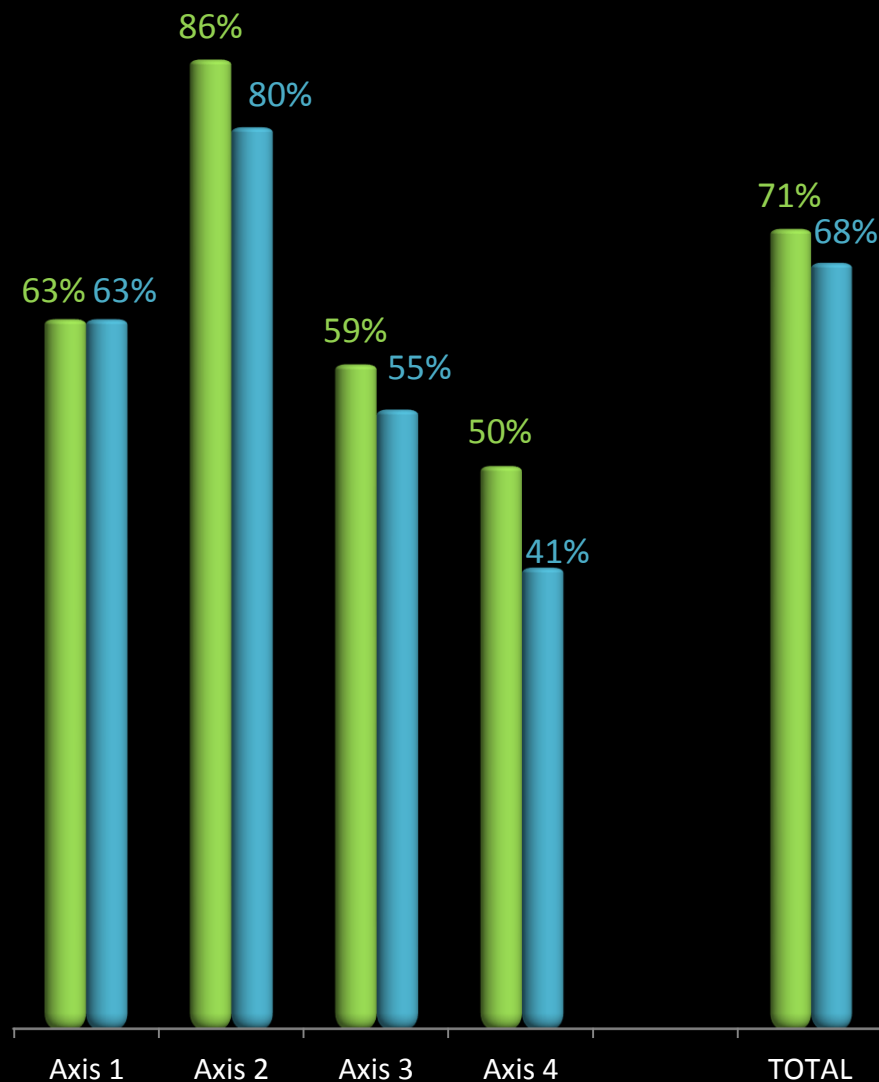
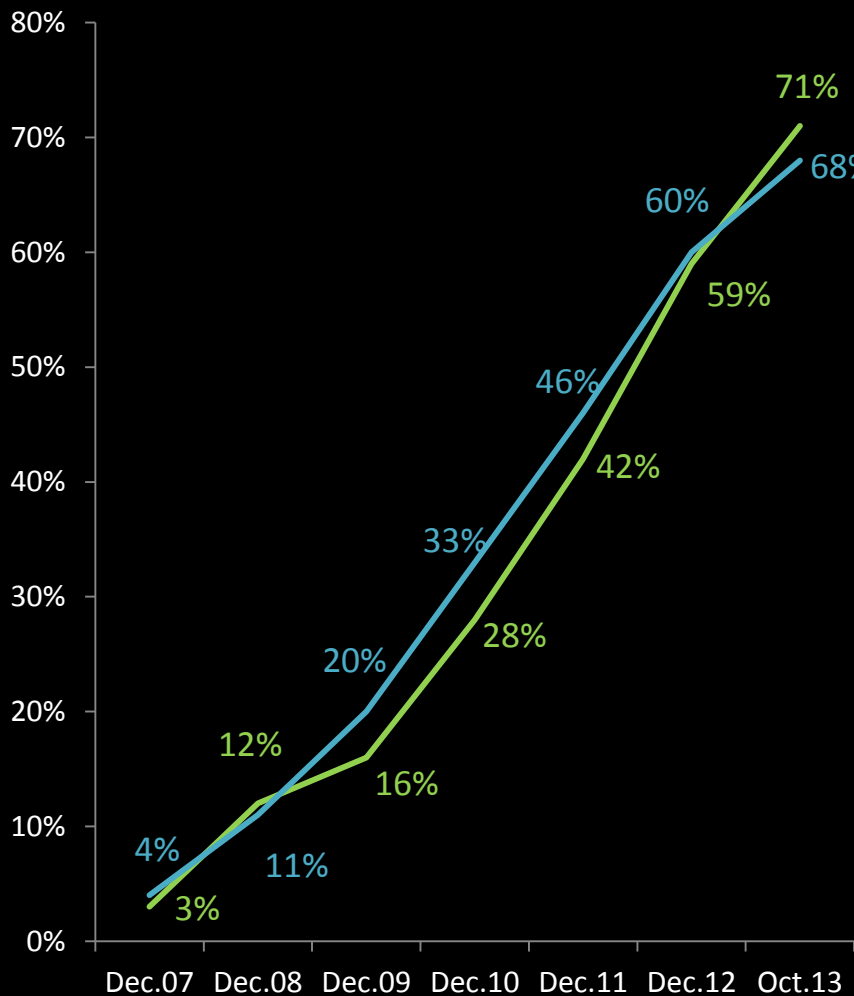

■ Execution Rate PRODER

■ Execution Rate EU

PRODER: Execution Rates - Relation to the EU Average 2007-2013

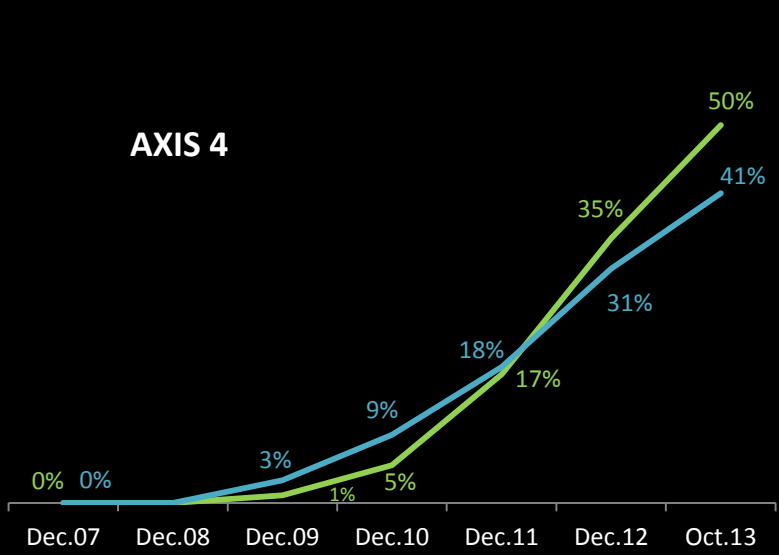
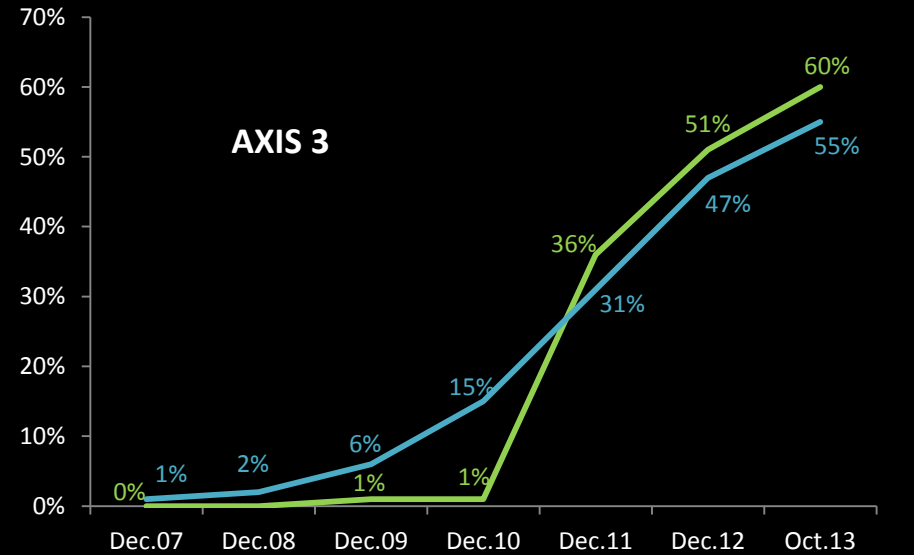
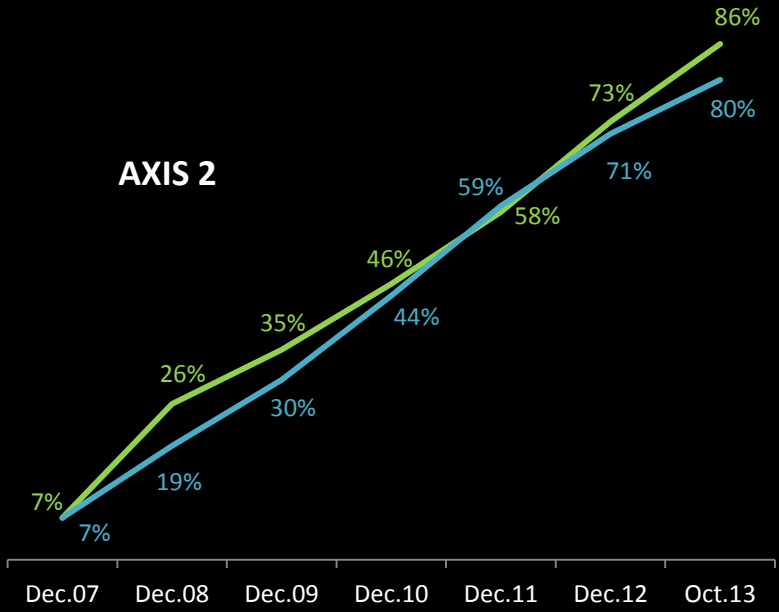
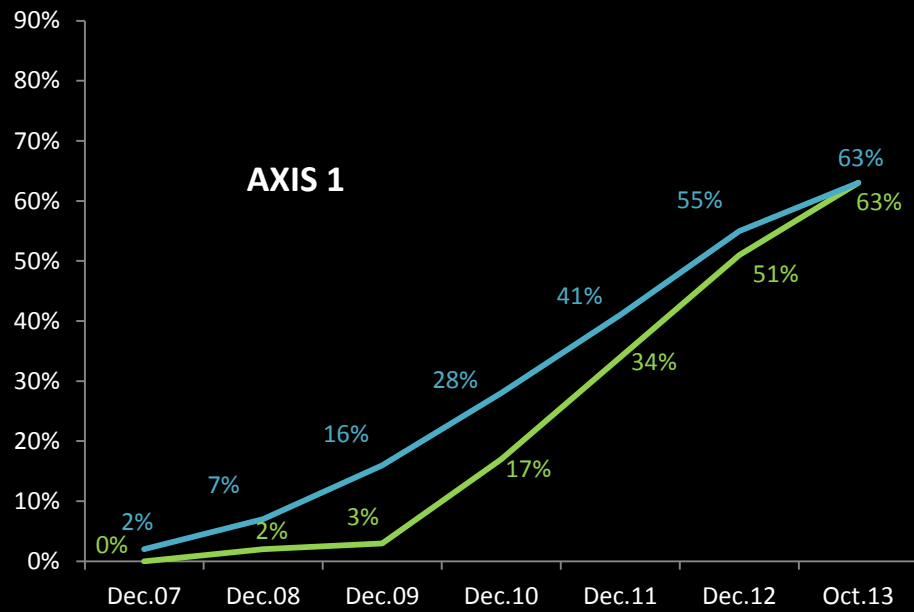

— Execution Rate PRODER — Execution Rate EU

PRODER: Taxa de Execução – Comparação com UE - 2013

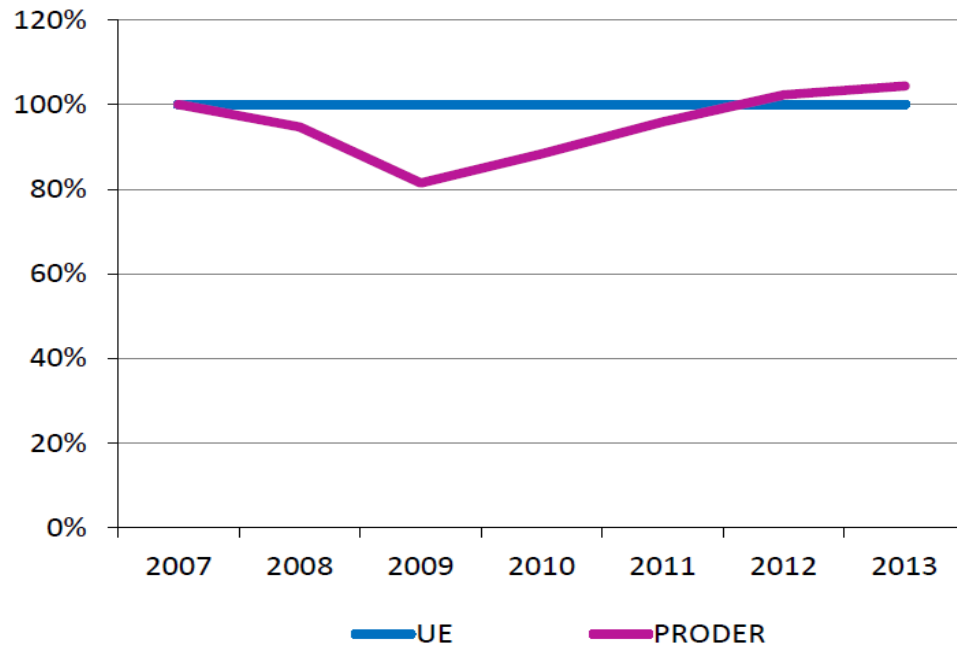

PRODER – PDR 2020 – Regime de transição

O que é

O Enquadramento

A operacionalização

Vantagens vs custos

PRODER – PDR 2020 – Regime de transição

O que é comum:

- Disposições regulamentares específicas
- Medidas com compromissos plurianuais (ex. medidas AA)

O que é novo:

- Medidas de apoio ao investimento

O motivo:

- Calendário das decisões comunitárias

PRODER – PDR 2020 – Regime de transição

Enquadramento:

- Regulamento (EU) n.º 1310/2013
- Princípio “Regras velhas – Dinheiro novo”
- Limite: aprovação do novo PDR

PRODER – PDR 2020 – Regime de transição

Operacionalização:

- Medidas descontinuadas
- Prolongamento compromissos MAA
- Manutenção das condições elegibilidade, com exceções
- Retoma do processo de decisão das candidaturas
- Admissão de candidaturas, com limite do novo PDR
- Estimativa de compromissos para o novo PDR

PRODER – PDR 2020 – Regime de transição

O que é positivo:

- Continuidade nos regimes de apoio ao investimento
- Evitar previsível avalanche de processos no novo PDR

O preço a pagar:

- Esforço adicional exigido às DRAP e à AG PRODER
- Utilização de parte da dotação do novo PDR
(Real ou aparente?)